

laboratorio TIPUS - Dipartimento di Studi Urbani - Università di Roma Tre

Progettazione partecipata per il futuro di Valco San Paolo

WHOLENESS DI VALCO S. PAOLO - MAPPA DELLA DIAGNOSI -

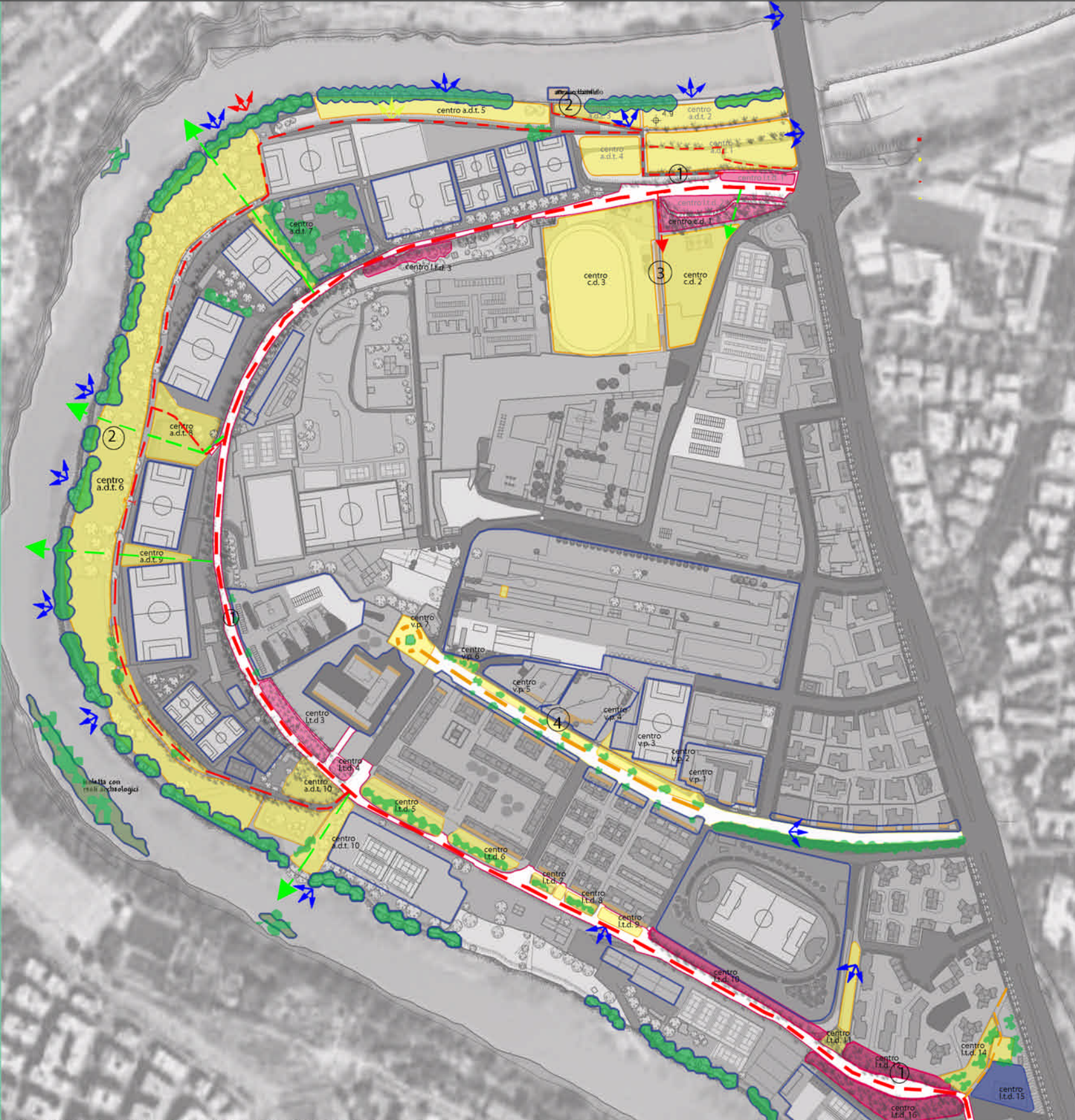

LEGENDA MAPPA DELLA DIAGNOSI

- 1. AMBITO "LUNGOTEVERE DANTE" (L.T.D.)
- 2. AMBITO "ANSA DEL TEVERE" (A.D.T.)
- 3. AMBITO CINODROMO (C.D.)
- 4. AMBITO VIA PINCHERLE (V.P.)

- CENTRO LATENTE
- CENTRO DANNEGGIATO
- CENTRO VITALE

- VISTA POSITIVA
- VISTA DESIDERATA
- SEDE STRADALE DANNEGGIATA
- SEDE STRADALE CON CARATTERISTICHE LATENTI
- SENTIERO INACCESSIBILE/ IMPRATICABILE
- SENTIERO DA VALORIZZARE

- VISTA NEGATIVA
- ACCESSO DESIDERATO
- ACCESSO ESISTENTE
- PASSAGGIO DESIDERATO
- FRONTE URBANO
- CENTRO FORTE/ AREA CON ATTIVITA' SIGNIFICATIVA





Carta della vegetazione. Fonte: Autorità di Bacino del Fiume Tevere, 2006

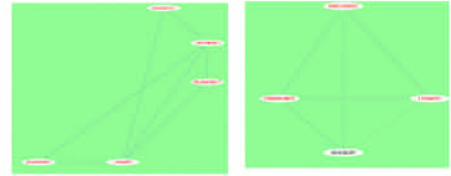

FUOCHI

Grafo dei pattern



Distribuzione dei pattern sull'area



POSTAZIONI PER LA PESCA, Fishing places

...permette di utilizzare ACCESSO ALL'ACQUA access to water(25) soprattutto in ACQUE TRANQUILLE still waters (71) e può essere una componente di SPORT LOCALI local sports (72).

Solitamente i posti migliori per pescare, ovvero dove c'è più concentrazione di fauna, non sempre sono in luoghi facilmente accessibili e sicuri per l'incolumità del pescatore o, al contrario, si trovano in posti eccessivamente affollati.

Postazioni per la pesca. Questa attività può essere un semplice passatempo ma, soprattutto, un modo per estraniarsi dalle questioni della quotidianità. Crear postazioni che siano il meno possibile a contatto tra loro, ma in luoghi comunque ideali, e che abbiano una schermatura, naturale o artificiale, dai rumori esterni per poter facilitare la cattura della preda.

Diagramma delle componenti: Il luogo ideale potrebbe essere un GIARDINO NASCOSTO hidden garden (111) dove creare GRADINI PER SEDERSI stair seats (125) se possibile circondandoli di POSTI ALBERATI tree places (171) o di PARETE GIARDINO garden wall (173) che possano creare ombra e schermare da rumori eccessivi.

Immagine fotografica dell'esempio archetipo:



Schema risolutivo:

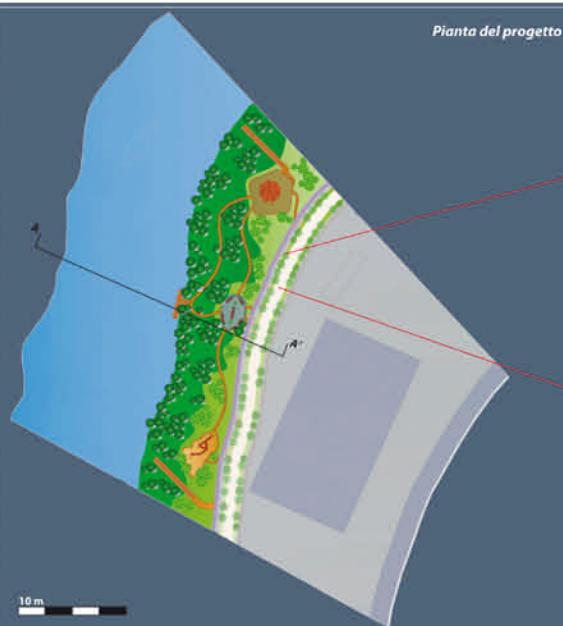

Fotoinserimento



Vista delle piste pedonale e pedo-ciclabile

Sezione tipo del terreno



Sezione A-A'